



ZUIDERLAAN 40

ZEVENAAR

VRAAGPRIJS € 325.000 K.K.



KENMERKEN



SOORT WONING
vrijstaande woning

BOUWJAAR
1925

WOONOPPERVLAKTE
112 m²

INHOUD
720 m³

PERCELOPPERVLAKTE
539 m²

ENERGIELABEL
G

AANVAARDING
in overleg

INHOUD

- Omschrijving
- Begane grond
- Eerste verdieping
- Tweede verdieping
- Bijzonderheden
- Locatie informatie
- Lijst van zaken
- Kadastrale kaart
- Kantoorpagina
- Algemene verkoopinformatie



OMSCHRIJVING

Vrijstaande woning gelegen op een prachtige locatie, centraal ten opzichte van het station en het centrum maar landelijk gelegen met aan de voorkant vrij uitzicht over de landerijen.

Deze karakteristieke vrijstaande woning ligt op een royaal perceel van 539 m² en biedt diverse mogelijkheden, een leuk project om helemaal naar eigen wens en smaak in te richten.

De Zuiderlaan 40 heeft een oprit voor het parkeren van meerdere auto's en is gelegen in een geliefde en rustige omgeving van Zevenaar. Daarnaast is er een mogelijkheid om levensbestendig te wonen met bijvoorbeeld een slaapkamer en badkamer op de begane grond.

Het fijne aan wonen op deze locatie is dat alle voorzieningen in het centrum van Zevenaar ook in de nabije omgeving liggen. Denk hierbij aan diversiteit van winkels, zwembad en verschillende horecagelegenheden. Ook het station en voorzieningen als basisschool en de kinderopvang zijn binnen enkele (fiets) minuten te bereiken. Uitvalswegen (A12 Arnhem, A3 Oberhausen, A18 Doetinchem) liggen op ca. 4 minuten rijden.

Ben je op zoek naar een ruwe diamant die wacht om gepolijst te worden tot een schitterend juweel? Stop dan met zoeken en neem dan eens een kijkje bij de Zuiderlaan 40 te Zevenaar.



"Karakteristieke vrijstaande woning op een royaal perceel"

Indeling:

Begane grond: Entree met hal, kelderkast en trapopgang. (Slaap)kamer en 'opkamer' wat gebruikt kan worden als werk/speel kamer. Daarnaast is ook de woonkamer gelegen aan de voorzijde van de woning, wat een fantastisch vrij uitzicht heeft over de weilanden en veel licht inval door de vele ramen. Er is momenteel een dichte keuken aanwezig waar tevens ook de witgoedaansluitingen bevinden. De oude 'Deel' biedt voldoende ruimte als hobbyruimte, waar momenteel ook de badkamer te vinden is, deze is voorzien van douche, toilet, wastafel met spiegelkast en een radiator.

Eerste verdieping: Via de ruime overloop met twee dakramen en inbouwkasten voor voldoende bergruimte, zijn de twee slaapkamers aan de voorzijde te bereiken, deze

hebben ook beide prachtig uitzicht over de landerijen aan de voorzijde.

Zolder: Aan de achterzijde van de woning kan je via een luik/deurtje de vroegere hooi zolder bereiken via een losse ladder.

Zuiderlaan 40 - Zevenaar
Begane Grond



De plattegronden zijn geproduceerd voor promotionele doeleinden en ter indicatie.
Aan de plattegronden kunnen geen rechten worden ontleend
© www.objectenco.nl

PLATTEGROND

Begane grond

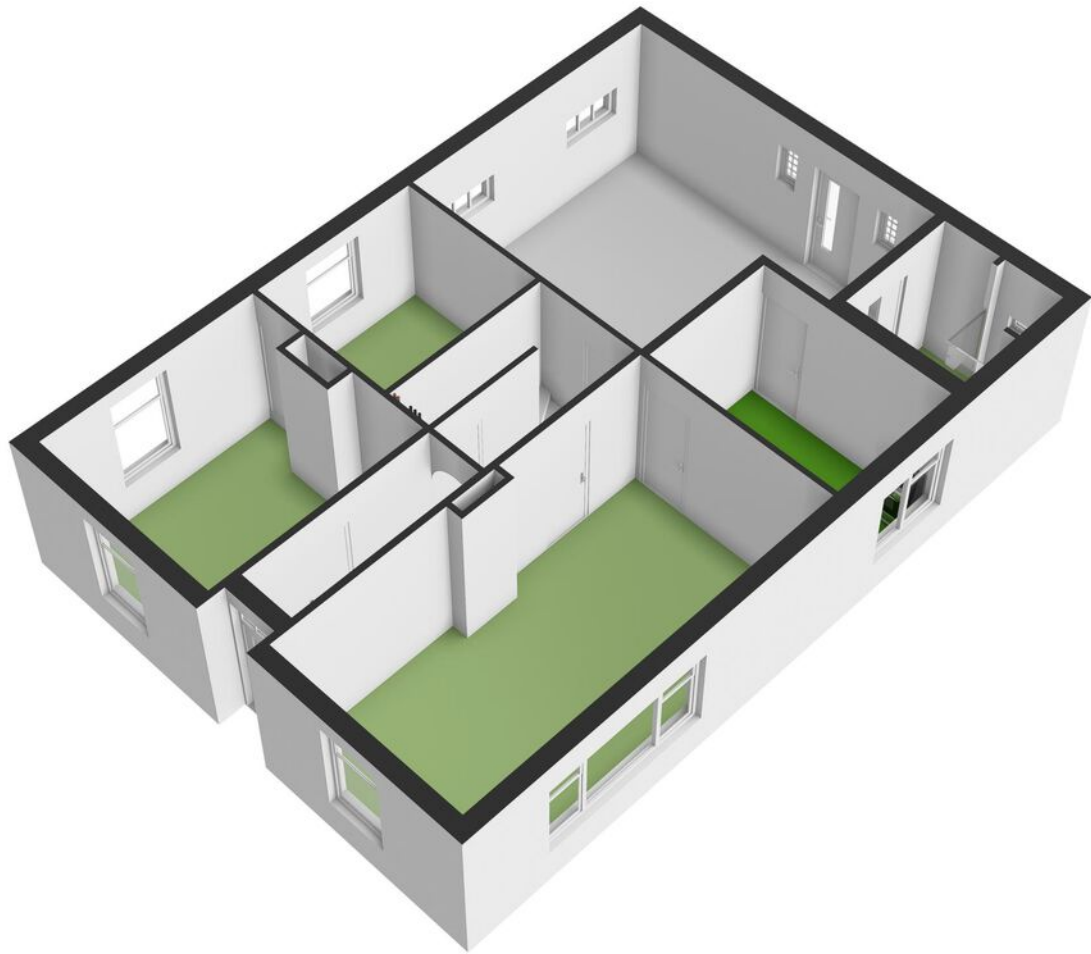

PLATTEGROND

Begane grond

"Woonkamer met veel licht inval"







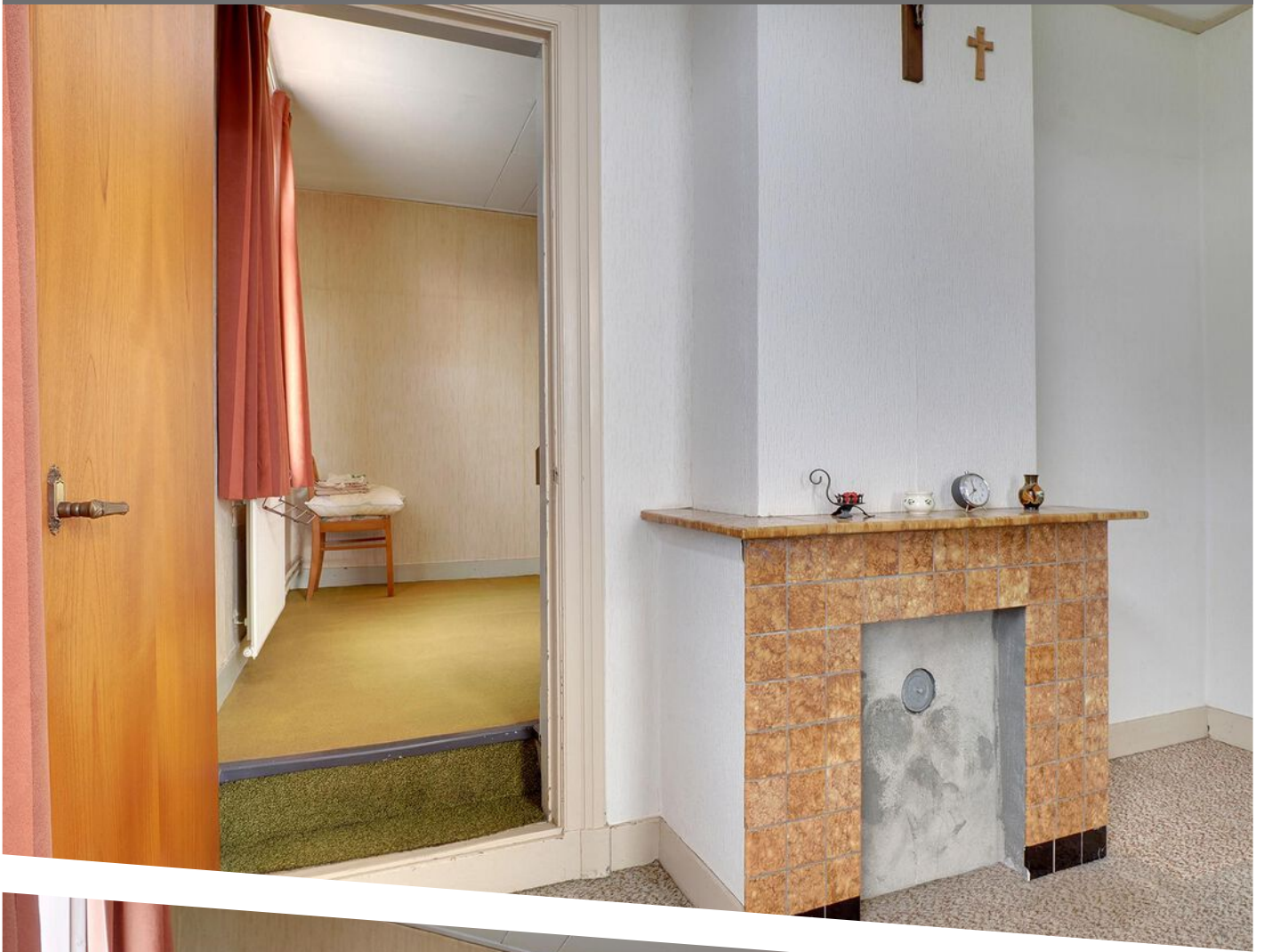

Zuiderlaan 40 - Zevenaar
Eerste Verdieping



De plattegronden zijn geproduceerd voor promotionele doeleinden en ter indicatie.
Aan de plattegronden kunnen geen rechten worden ontleend
© www.objectenco.nl

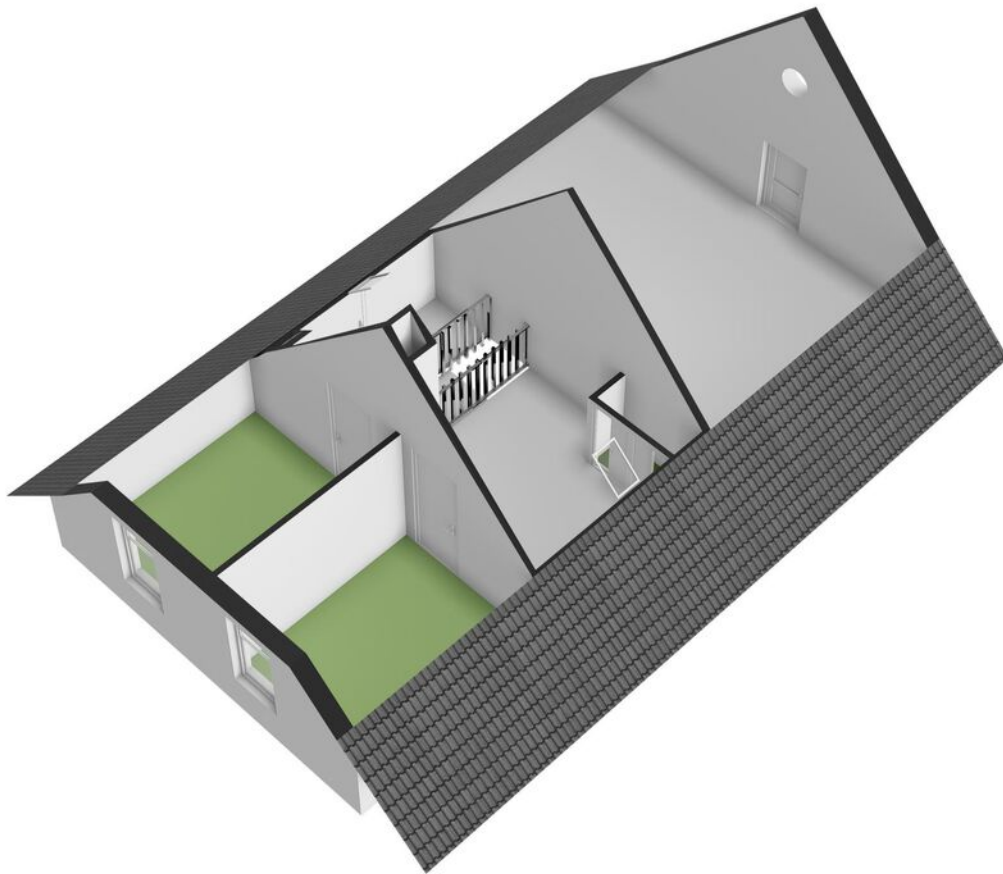

PLATTEGROND

Eerste verdieping

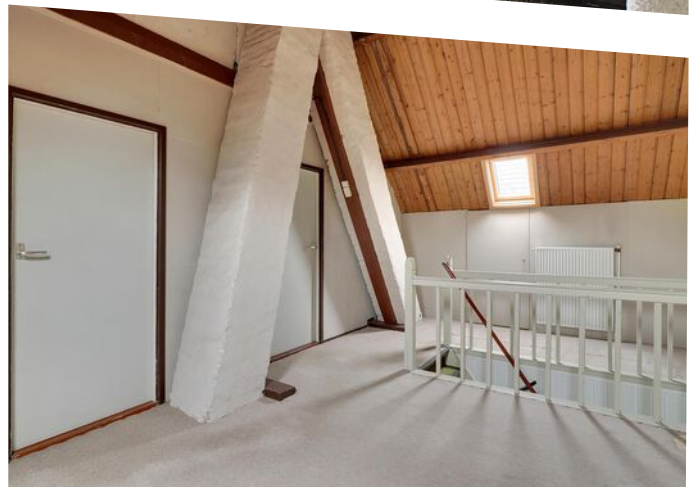



Zuiderlaan 40 - Zevenaar
Garage

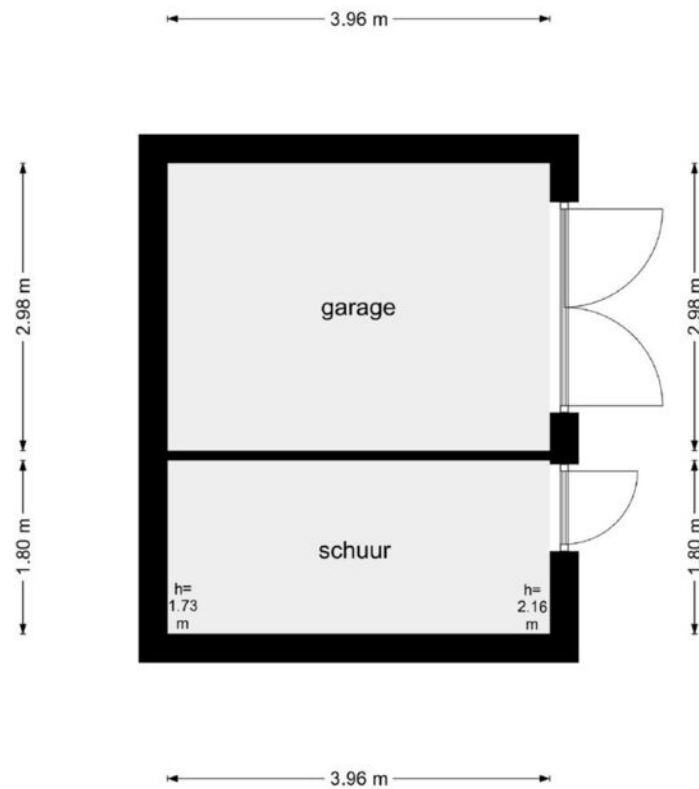

De plattegronden zijn geproduceerd voor promotionele doeleinden en ter indicatie.
Aan de plattegronden kunnen geen rechten worden ontleend
© www.objectenco.nl

PLATTEGROND

Garage en Schuur

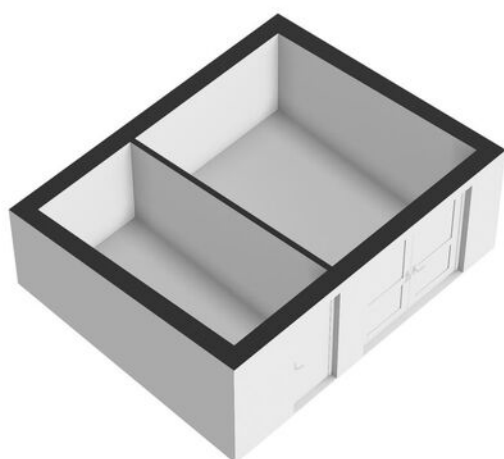

PLATTEGROND

Garage en Schuur

Zuiderlaan 40 - Zevenaar
Kelder

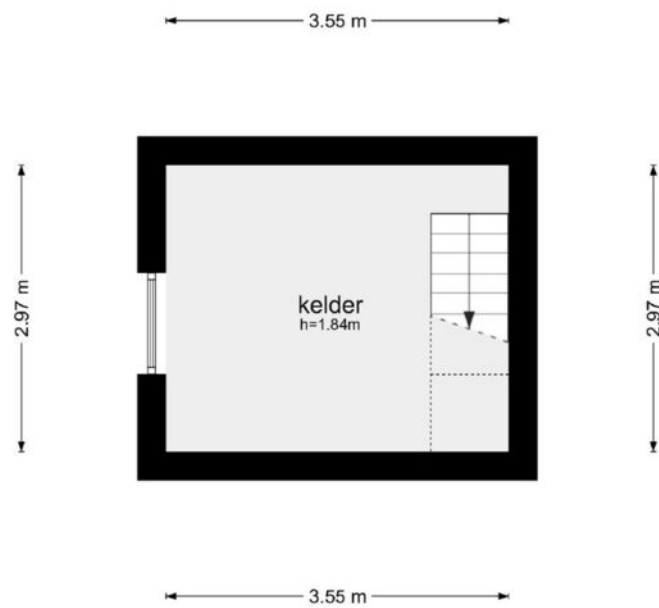

De plattegronden zijn geproduceerd voor promotionele doeleinden en ter indicatie.
Aan de plattegronden kunnen geen rechten worden ontleend
© www.objectenco.nl

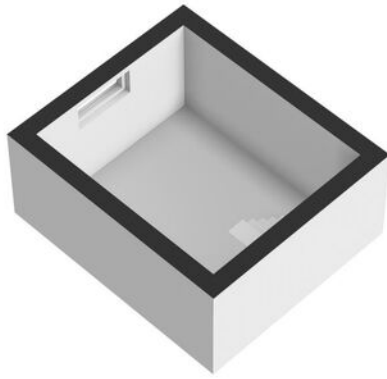

PLATTEGROND

Kelder

BIJZONDERHEDEN

WOONOPPERVLAKTE

112 m²

INHOUD

720 m³

PERCEELOPPERVLAKTE

539 m²

EXTERNE BERGRUIMTE

19 m²

OVERIGE INPANDIGE RUIMTE

67 m²

ENERGIELABEL

G

VERWARMING

c.v.-ketel

CV KETEL

Atag HR 2008

ISOLATIE

dubbel glas, geen isolatie



LOCATIE OP DE KAART

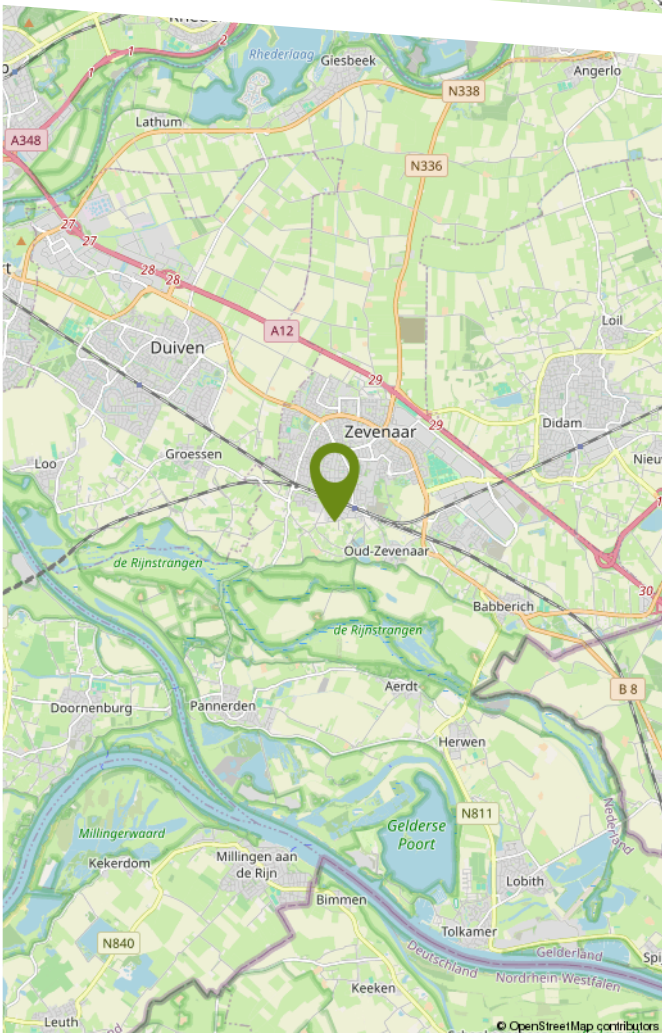
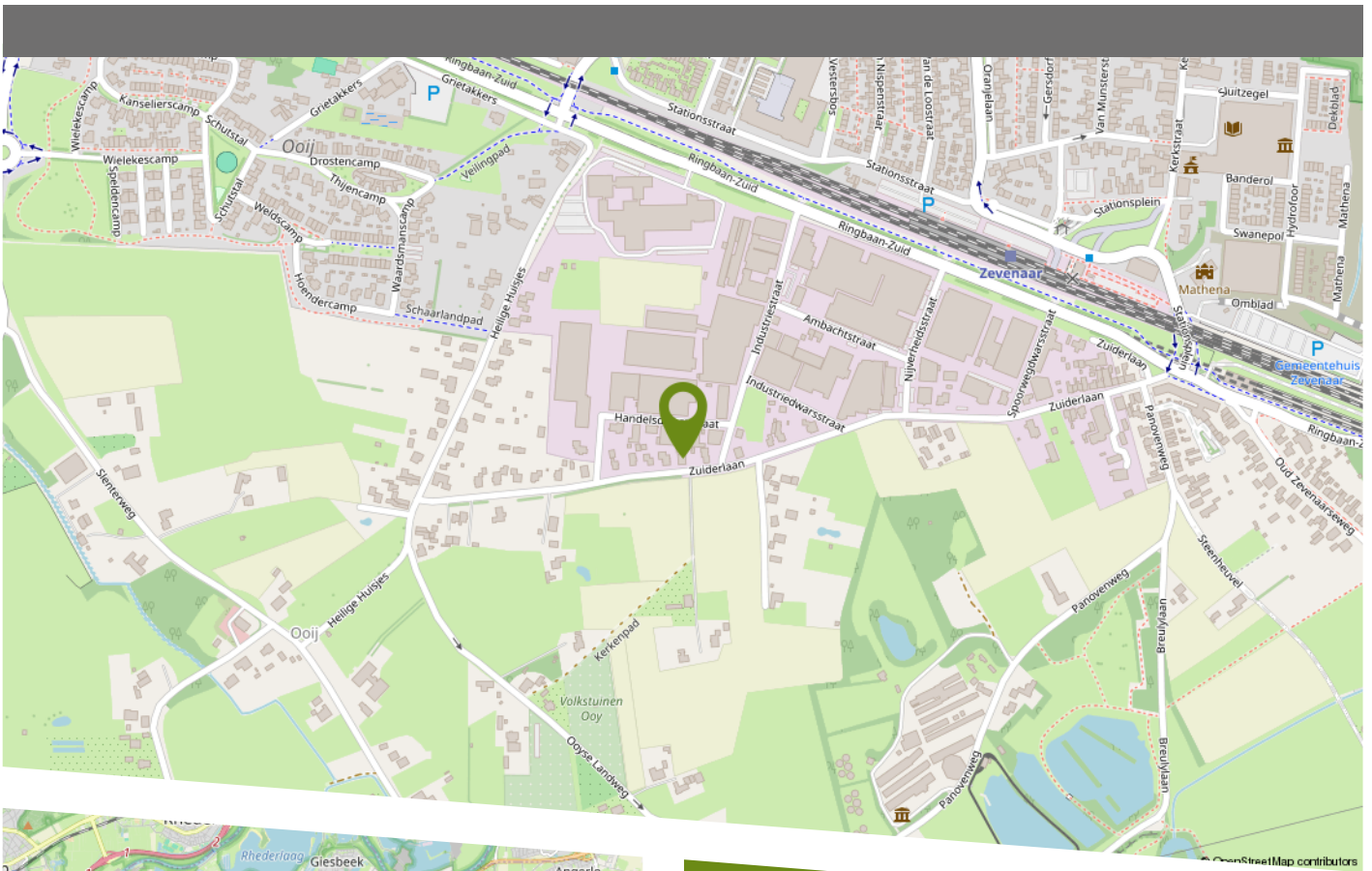

Het fijne aan wonen op deze locatie is dat alle voorzieningen in het centrum van Zevenaar ook in de nabije omgeving liggen. Denk hierbij aan diversiteit van winkels, zwembad en verschillende horecagelegenheden. Ook het station en voorzieningen als basisschool en de kinderopvang zijn binnen enkele (fiets) minuten te bereiken. Uitvalswegen (A12 Arnhem, A3 Oberhausen, A18 Doetinchem) liggen op ca. 4 minuten rijden.

LIJST VAN ZAKEN

	Blijft achter	Gaat mee	Ter overname
Woning - Interieur			
Verlichting, te weten			
- losse (hang)lampen	X		
Raamdecoratie/zonwering binnen, te weten			
- gordijnrails	X		
- gordijnen	X		
- overgordijnen	X		
- vitrages	X		
- rolgordijnen	X		
- jaloezieën	X		
Vloerdecoratie, te weten			
- vloerbedekking	X		
- plavuizen	X		
Woning - Keuken			
Keukenblok (met bovenkasten)	X		
Keuken (inbouw)apparatuur, te weten			
- (gas)fornuis	X		
- afzuigkap	X		
- magnetron		X	
- oven	X		
Woning - Sanitair/sauna			
Badkamer met de volgende toebehoren			
- douche (cabine/scherm)	X		
- wastafelmeubel	X		
- toiletkast	X		
- toilet	X		

LIJST VAN ZAKEN

	Blijft achter	Gaat mee	Ter overname
- toiletrolhouder	X		
- toiletborstel(houder)	X		
Woning - Exterieur/installaties/veiligheid/ energiebesparing			
Schotel/antenne	X		
(Voordeur)bel	X		
Rookmelders	X		
(Klok)thermostaat	X		
Telefoonaansluiting/internetaansluiting	X		
Warmwatervoorziening, te weten			
- CV-installatie	X		
Tuin - Inrichting			
Tuinaanleg/bestrating	X		
Beplanting	X		
Tuin - Verlichting/installaties			
Buitenverlichting	X		
Tijd- of schemerschakelaar/bewegingsmelder	X		
Tuin - Overig			
Overige tuin, te weten			
- (sier)hek	X		



<p>12345 Deze kaart is noordgericht</p> <p>25 Perceelnummer</p> <p>Huisnummer</p> <p>Vastgestelde kadastrale grens</p> <p>Voorlopige kadastrale grens</p> <p>Administratieve kadastrale grens</p> <p>Bebouwing</p>	<p>Schaal 1: 500</p> <p>Kadastrale gemeente Oud-Zevenaar</p> <p>Sectie F</p> <p>Perceel 4638</p>	
--	--	---

Voor een eensluitend uittreksel, geleverd op 5 maart 2024
 De bewaarder van het kadaster en de openbare registers

Aan dit uittreksel kunnen geen betrouwbare maten worden ontleend.
 De Dienst voor het kadaster en de openbare registers behoudt zich de intellectuele eigendomsrechten voor, waaronder het auteursrecht en het databankenrecht.

KADASTRALE KAART

Bolck Makelaardij & Taxaties is een familiebedrijf waar de liefde voor het vak makelaar en taxateur wordt gecombineerd met persoonlijke aandacht en onze betrokkenheid. Al meer dan 25 jaar zijn wij specialist in de regio; van de Liemers tot aan Arnhem en van Rijnwaarden tot aan Doetinchem. Met deze jarenlange ervaringen in het bedrijf kunnen wij alle doelgroepen, van jong tot oud, een warme begeleiding bieden in verkoop-, aankoop- en taxatieopdrachten.

Dichtbij onze opdrachtgevers blijven, realistisch zijn en onszelf blijven, dat maakt ons Gewoon Vertrouwd! Daarnaast hebben wij fijne samenwerkingen met erkende hypotheek- en assurantieadviseurs. Hierdoor kunnen onze verkoop- en aankoopopdrachten met korte lijntjes en veel persoonlijke aandacht worden geregeld.



ONZE DIENSTEN

Onze gespecialiseerde makelaars en taxateurs staan voor je klaar om je te begeleiden bij verkoop, aankoop, verhuur en taxaties van woningen. Daarnaast zijn wij ook gecertificeerd in agrarisch-en bedrijfs- onroerend goed. Wil je meer weten over de inhoud van onze dienstverleningen kijk dan op onze website www.bolckmakelaardij.nl. Wil je alvast een beeld krijgen van onze werkwijze en op de hoogte blijven van ons actueel aanbod; volg ons dan op Facebook en Instagram.



@BolckMakelaardij



@bolck_makelaardij

Je bent daarnaast altijd welkom op ons kantoor aan het Masiusplein 22 in het centrum van Zevenaar, want het persoonlijk contact maakt ons ook Gewoon Vertrouwd!

ALGEMENE VERKOOPINFORMATIE

VEELGESTELDE VRAGEN BIJ HET KOPEN EN VERKOPEN VAN EEN WONING

Tijdens het kopen of verkopen van een woning kun je tegen allerlei vragen aanlopen. Wij hebben de meest gestelde vragen met onze antwoorden voor je op een rij gezet.

WANNEER BEN IK IN ONDERHANDELING?

Je bent pas in onderhandeling met de verkopende partij als deze reageert op je bod door een tegenbod te doen of door expliciet te melden dat jullie in onderhandeling zijn. Je bent dus nog niet in onderhandeling als de verkopende makelaar zegt dat hij je bod met de verkoper zal bespreken.

MAG EEN VERKOOPMAKELAAR DOORGAAN MET BEZICHTIGINGEN ALS ER AL OVER EEN BOD ONDERHANDELD WORDT?

Ja, dat mag. Een onderhandeling hoeft namelijk niet tot een verkoop te leiden. Bovendien zal de verkoper waarschijnlijk graag willen weten of er meer belangstelling is. Ook mag er met meerdere geïnteresseerde kopers tegelijkertijd onderhandeld worden. Een NVM-makelaar moet dit wel duidelijk aan alle partijen melden. De NVM-makelaar doet geen mededelingen over de hoogte van de biedingen. Dit zou overbieden kunnen uitlokken.

WANNEER IK DE VRAAGPRIJS BIED, MOET DE VERKOPER DE WONING DAN AAN MIJ VERKOPEN?

Nee, de verkoper is niet verplicht de woning dan aan jou te verkopen. De Hoge Raad heeft bepaald dat de vraagprijs gezien moet worden als een uitnodiging tot het doen van een bod. Ook als je de vraagprijs biedt, kan de verkoper dus beslissen of hij je bod wel of niet aanvaardt, of (via zijn makelaar) een tegenbod doet.

KAN DE VERKOPER DE VRAAGPRIJS VAN EEN WONING TIJDENS DE ONDERHANDELING VERANDEREN?

Ja, de verkoper kan besluiten de vraagprijs te verhogen of te verlagen. Daarnaast heb je als potentiële koper ook het recht tijdens de onderhandelingen je bod te verlagen.

Zodra de verkopende partij een tegenbod doet, vervalt namelijk je eerdere bod.

MOET DE MAKELAAR MET MIJ ALS EERSTE IN ONDERHANDELING ALS IK DE EERSTE BEN DIE EEN AFSpraak MAAKT VOOR EEN BEZICHTIGING?

Of als ik als eerste een bod uitbreng? Nee, dit hoeft niet. De verkoper bepaalt samen met de verkopende makelaar met wie hij in onderhandeling gaat.

HOE KOMT DE KOOP TOT STAND?

De koop komt tot stand als verkoper en koper het eens zijn over de belangrijkste zaken. Denk hierbij aan de verkoopprijs, leveringsdatum, ontbindende voorwaarden en eventuele afspraken o ver roerende zaken, dan legt de verkopende NVM-makelaar de afspraken vast in de koopovereenkomst. Pas als beide partijen de koopovereenkomst hebben ondertekend, komt de koop tot stand. Een mondelinge overeenstemming tussen de particuliere verkoper en de particuliere koper is niet rechtsgeldig. Met andere woorden: er is geen koop. Er is pas sprake van een rechtsgeldige koop als de particuliere koper en verkoper de koopovereenkomst hebben getekend. (Artikel 7:2 Burgerlijk Wetboek).

WAT HOUDT DE DRIE DAGEN BEDENKIJD VOOR DE KOPER PRECIËS IN?

De wettelijk vastgestelde drie dagen bedenktijd houdt in dat je als koper zonder opgaa van redenen de koop kunt ontbinden. De bedenktijd van drie dagen gaat in zodra een kopie van de getekende koopovereenkomst aan de koper ter hand is gesteld. De bedenktijd kan langer duren dan drie dagen als deze eindigt op een zaterdag, zondag of algemeen erkende feestdag.

HOE WORDT HET AANTAL VIERKANTE METERS VAN EEN WONING BEPAALD?

NVM-makelaars zijn verplicht het aantal vierkante meters van een woning te meten volgens een branche breed afgesproken meetinstructie (NEN 2580). Deze instructie beschrijft precies wat er wel of niet wordt meegerekend als gebruiksoppervlakte van een woning of appartement.

ALGEMENE VERKOOPINFORMATIE

Hierbij wordt onderscheid gemaakt naar vier ruimten:

- Woonruimte, zoals woon- en slaapkamers, wc, gang en meterkast.
- Overige inpandige ruimte, zoals aangebouwde garage en zolder met vlizotrap.
- Gebouw gebonden buitenruimte, zoals balkon en loggia.
- Externe bergruimte, zoals losstaande schuur en losstaande garage.

Bij het bepalen van de gebruiksoppervlakte wordt alleen gemeten waar de hoogte minimaal 1,5 meter is. De buitenmuren worden ook niet mee gemeten, de binnenmuren wel.

WAT HOUDT DE ONDERZOEKSPlicht KOPER IN ALS JE EEN HUIS KOOPT?

De koper mag alleen die eigenschappen verwachten waarvan hij de aanwezigheid niet hoeft te betwijfelen. Waar hij twijfelt of moet twijfelen, dient hij de verkoper vragen te stellen of zelf onderzoek te verrichten. Soms betekent de onderzoeksplicht dat de koper een deskundige zal moeten inschakelen. Denk aan een door de koper opgedragen bouwkundig onderzoek bij de koop van een woning. Ook kunnen kopers ervoor kiezen zelf een (NVM) aankoopmakelaar in te schakelen om hun belangen te behartigen en te wijzen op alle relevante zaken. De verkoper heeft een meldingsplicht, dit houdt in dat alle bekende gebreken, zowel juridisch als bouwtechnisch, gemeld moeten worden aan een potentiële koper.

WAT BETEKENT 'KOSTEN KOPER'?

Onder 'kosten koper' vallen de kosten die de overheid koppelt aan de overdracht van de woning. Dit zijn de notariskosten voor het opmaken van de leveringsakte, de kosten voor het inschrijven daarvan in de registers (kadasterkosten) en overdrachtsbelasting (2% bij woningen).

WELKE INFORMATIE HEEFT DE MAKELAAR NODIG VAN EEN POTENTIËLE KOPER?

De overheid heeft sinds juli 2018 makelaars de rol van poortwachter gegeven. Dit heeft de nodige verantwoordelijkheden meegebracht. Op basis van

de Wwft moeten wij al onze opdrachtgevers en klanten identificeren en de identiteit verifiëren. We moeten weten met wie we zaken doen. Daarnaast moeten wij ook weten hoe je de aankoop gaat financieren. Wij zijn namelijk verplicht om de herkomst van het geld waarmee de woning gefinancierd wordt te achterhalen. Waarom? Omdat we van de wetgever moeten vaststellen dat u met uw aankoop geen geld wilt witwassen. Ten slotte voeren we ook nog een cliënten-onderzoek uit naar de betrokken aan- of verkooppartijen. Als we dit in kaart hebben gebracht voldoen wij aan onze verplichting vanuit de Wwft. Uiteraard zijn alle verstrekte gegevens van partijen alleen voor ons en de belang-hebbende partijen inzichtelijk. Bij het uitvoeren van de opdracht zullen persoonsgegevens op een behoorlijke en zorgvuldige wijze worden verwerkt, overeenkomstig de Algemene verordening gegevensbescherming (AVG) en de Wet ter voorkoming van witwassen en financieren van terrorisme (WWFT).

CLAUSULES

In de (model) koopovereenkomsten wordt in praktijk gebruik gemaakt van aanvullende en/of sluitende clausules omdat in een aantal gevallen waarbij koopovereenkomsten worden gesloten, de standaard koopovereenkomsten bepaalde zaken niet of niet voldoende regelen. Daarom zijn voor een aantal situaties nadere clausuleringen geformuleerd. De volgende clausules zijn van toepassing bij deze woning:

✓ **Asbestclausule**

✗ **Niet zelf-bewoningsclausule**

✓ **Ouderdomsclausule**

✓ **Houtboorders**

* Vinkje is wel van toepassing, kruisje is niet van toepassing.

DISCLAIMER

Deze informatie is door ons met de nodige zorgvuldigheid samengesteld. Onzerzijds wordt echter geen enkele aansprakelijkheid aanvaard voor enige onvolledigheid, onjuistheid of anderszins, dan wel de gevolgen daarvan. Alle opgegeven maten en oppervlakten zijn indicatief.



INTERESSE IN DEZE WONING?
NEEM GERUST CONTACT MET ONS OP.

Bolck Makelaardij & Taxaties B.V.
Masiusplein 22
6901 CH, Zevenaar

0316 - 524128
info@bolckmakelaardij.nl
bolckmakelaardij.nl